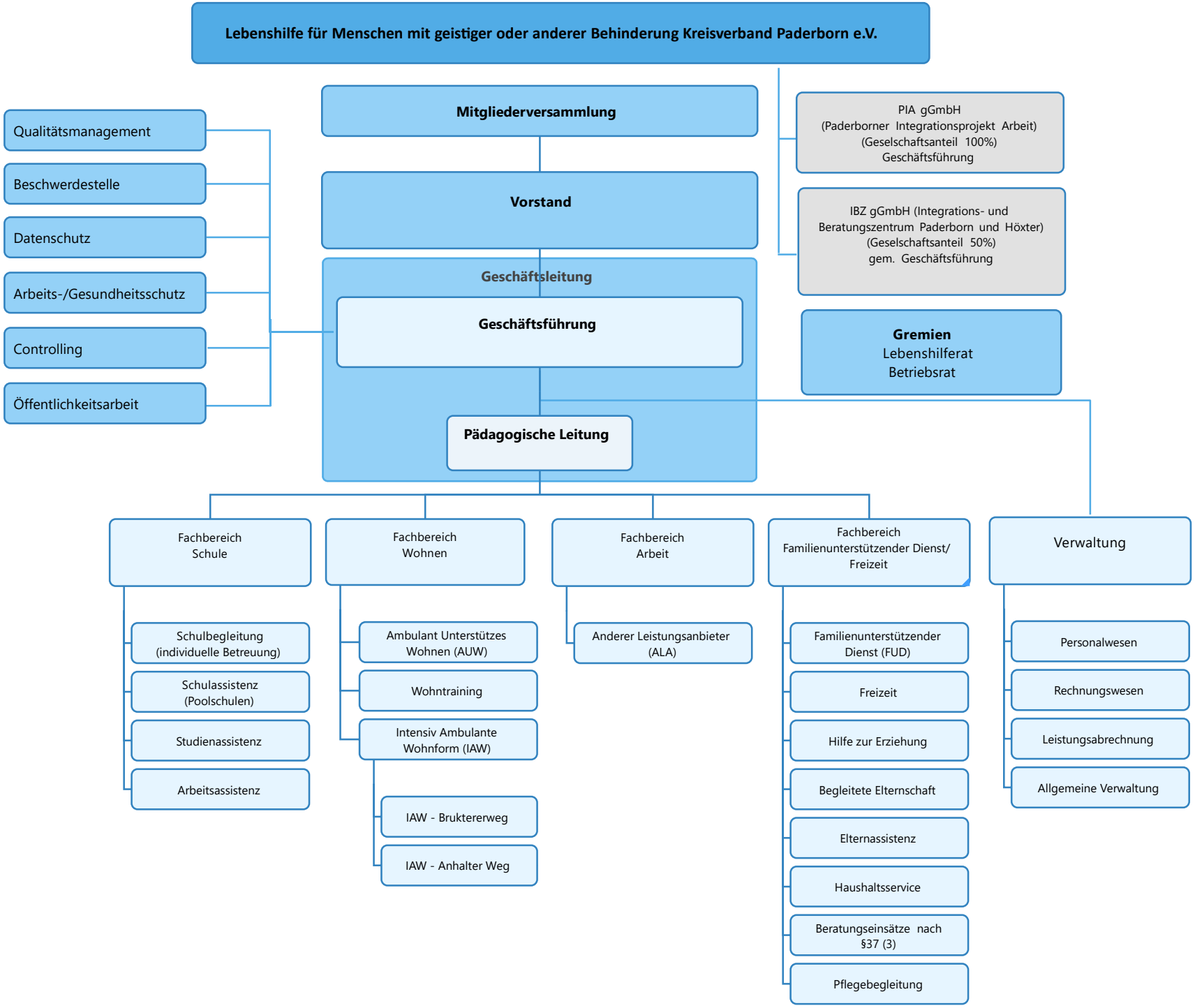
Lebenshilfe für Menschen mit geistiger oder anderer Behinderung Kreisverband Paderborn e.V.
Mitgliederversammlung
Vorstand
Geschäftsleitung
Geschäftsführung
Pädagogische Leitung
Qualitätsmanagement
Beschwerdestelle
Datenschutz
Arbeits-/Gesundheitsschutz
Controlling
Öffentlichkeitsarbeit
PIA gGmbH
(Paderborner Integrationsprojekt Arbeit)
(Geselschaftsanteil 100%)
Geschäftsführung
IBZ gGmbH (Integrations- und Beratungszentrum Paderborn und Höxter)
(Geselschaftsanteil 50%)
gem. Geschäftsführung
Gremien
Lebenshilferat
Betriebsrat
Fachbereich Schule
Schulbegleitung (individuelle Betreuung)
Schulassistenz (Poolschulen)
Studienassistenz
Arbeitsassistenz
Fachbereich Wohnen
Ambulant Unterstützes Wohnen (AUW)
Wohntraining
Intensiv Ambulante Wohnform (IAW)
IAW - Bruktererweg
IAW - Anhalter Weg
Fachbereich Arbeit
Anderer Leistungsanbieter (ALA)
Fachbereich Familienunterstützender Dienst/ Freizeit
Familienunterstützender Dienst (FUD)
Freizeit
Hilfe zur Erziehung
Begleitete Elternschaft
Elternassistenz
Haushaltsservice
Beratungseinsätze nach §37 (3)
Pflegebegleitung
Verwaltung
Personalwesen
Rechnungswesen
Leistungsabrechnung
Allgemeine Verwaltung